

Introducere in intravilan a unui teren in suprafata de 11159.77 mp pentru construire case de vacanta, locuinte in Sat Pietrari, Comuna Pietrari, punctul "LA MLACI LA POD" DJ 649

Plan Urbanistic Zonal

SITUATIE
EXISTENTA

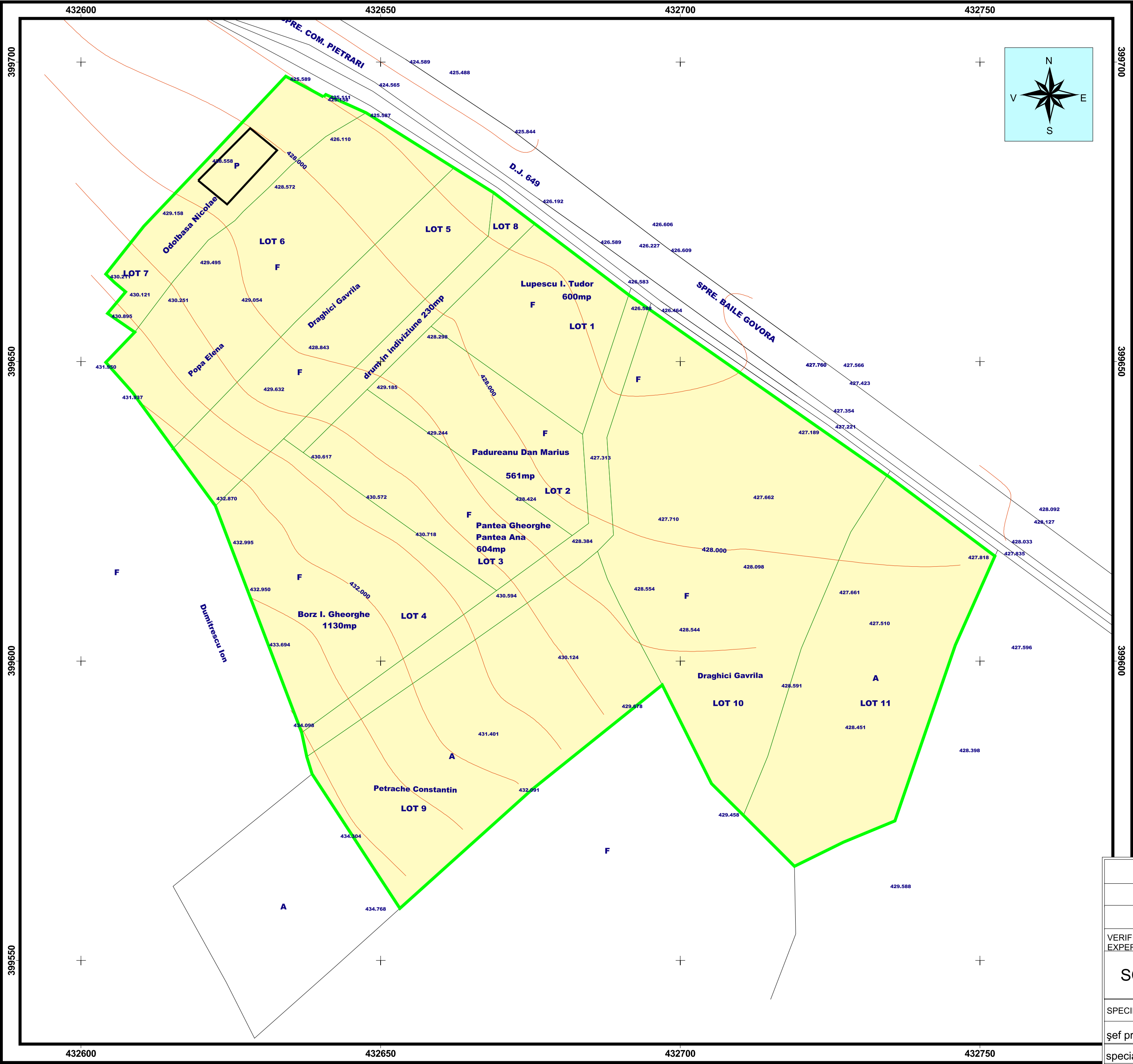

LEGENDA

- ZONA STUDIATA
- CONSTRUCTII EXISTENTE
- TERENURI EXTRAVILAN LIBERE DE CONSTRUCTII
- DRUMURI

EXTRAS PUG

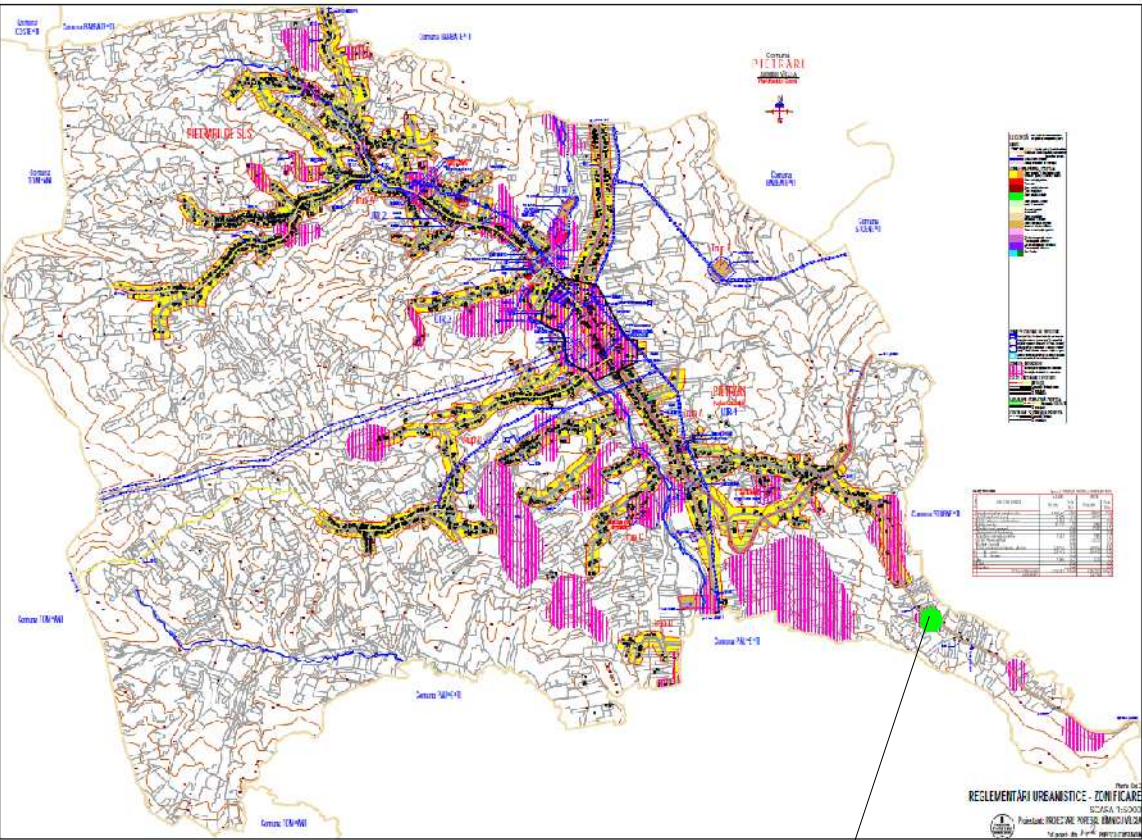

ZONA STUDIATA

VERIFICATOR EXPERT	NUME	SEMNTATURA	CERINTA	REFERAT/ EXPERTIZA NR/ DATA	
SC AURA IOAN CONSULTING SRL				BENEFICIAR Lupescu I. Tudor , Padureanu Dan Marius Borz I. Gheorghe, Pantea Gheorghe Pantea Ana, Petrace Constantin Odobasa	PROIECT NR. 0601
SPECIFICAȚIA	NUME	SEMNTATURA	SCARA 1:500	Introducere in intravilan a unui teren in suprafata de 11159.77 mp pentru construire case de vacanta, locuinte in Sat Pietrari, Comuna Pietrari, punctul "LA MLACI LA POD" DJ 649	FAZA PUZ
șef proiect	Arh. Dipl. Ion IOAN				
specialitate	Arh. Dipl. Ion IOAN		DATA 09 2013	TITLU PLANSA PUZ SITUATIE EXISTENTA	PLANSA 2